

PIANTA QUOTATA PIANO TERRA

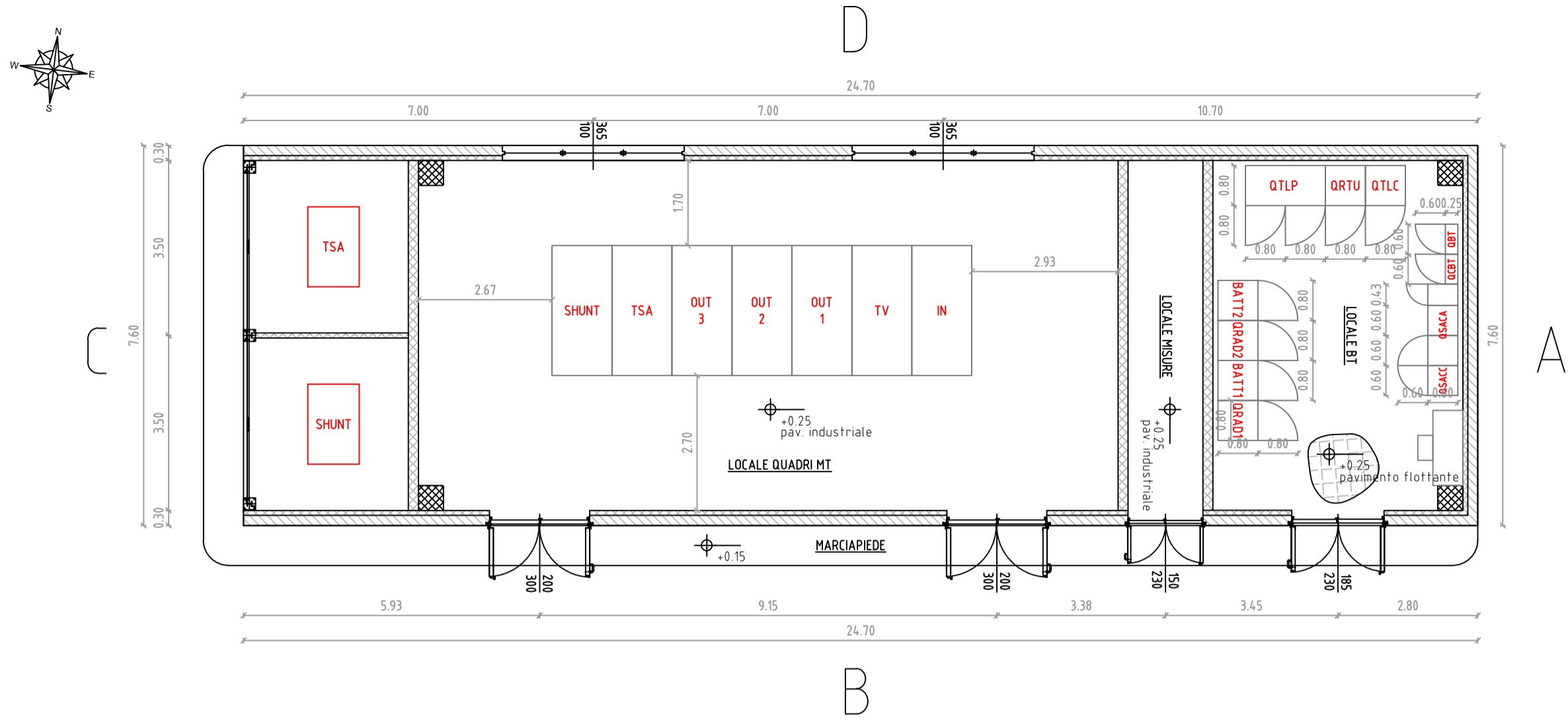

PIANTA

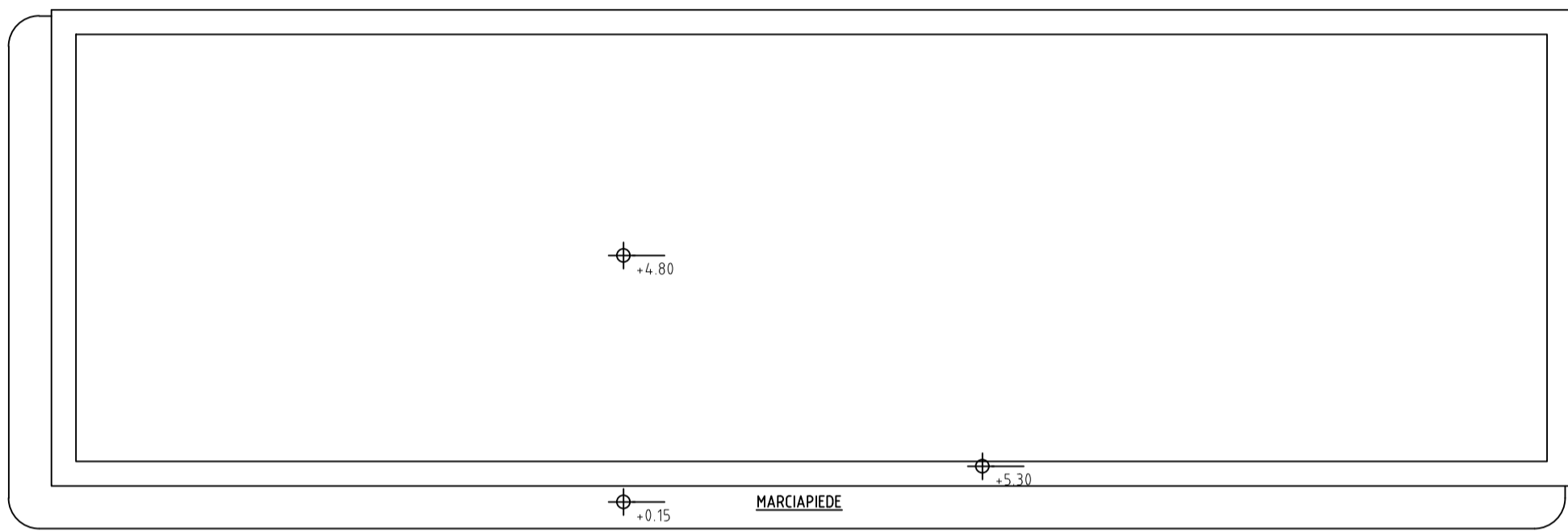

PROSPETTO A

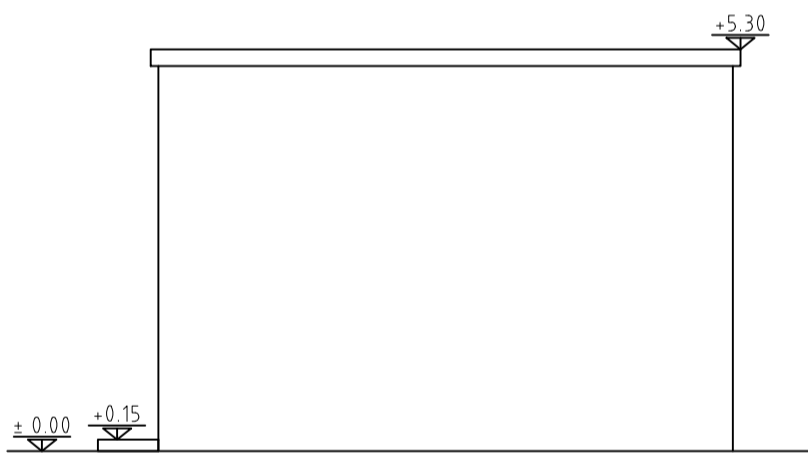

PROSPETTO C

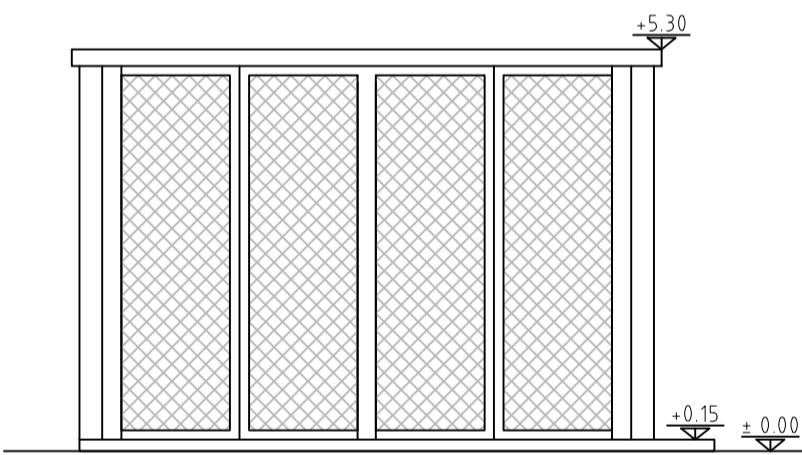

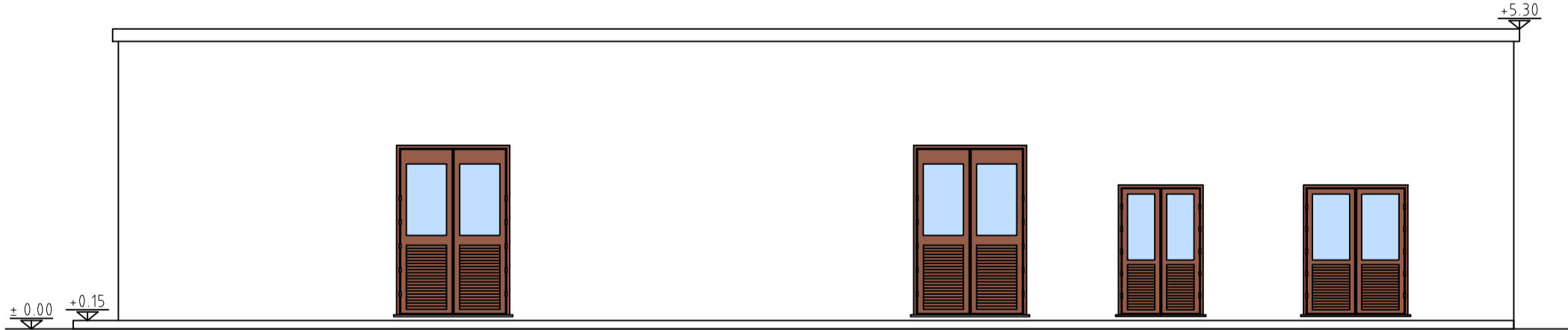

PROSPETTO B

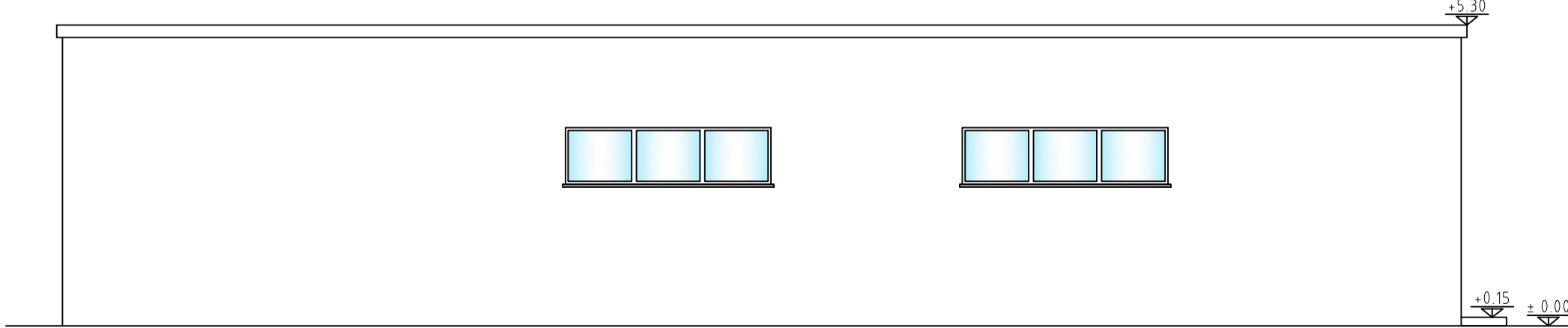

PROSPETTO D

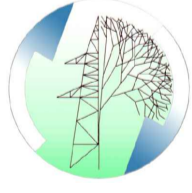

REVISIONE						
01	26/05/2023	Emissione per enti esterni	GEOTECH	DOTT. N. RICCIARDINI	ING. P. RICCIARDINI	
00	19/05/2023	Emissione per commenti	GEOTECH	DOTT. N. RICCIARDINI	ING. P. RICCIARDINI	
N.	DATA	DESCRIZIONE	ELABORATO	VERIFICATO	VERIFICATO	

PROGETTISTA	PROGETTO
 GEOTECH S.r.l. SOCIETA' DI INGEGNERIA Via Nani, 7 Morbegno (SO) Tel +39 0342 610774 E-mail: info@geotech-srl.it sito: www.geotech-srl.it SOCIETA' CERTIFICATA  T3 1001/04 4379	PARCO EOLICO SASSARI PROGETTO DEFINITIVO

COMMITTENTE		
Sassari Eolica Srl Sede: via Napo Torriani 17/a, 22100 Como (CO) Tel 0341.940617 - pec: sassarieolica@pec.it		
TAVOLA	ELABORATO	
PD-OC-27	PIANTE E PROSPETTI CABINA UTENTE	
DATA	SCALA	UBICAZIONE
maggio 2023	N.A.	COMUNE DI SASSARI (SS)

PROGETTO DEFINITIVO	C21002S05-PD-OC-27
Questo documento contiene informazioni di proprietà della Geotech S.r.l. e deve essere esclusivamente utilizzato dal destinatario in relazione alle finalità per le quali è stato ricevuto. E' vietata qualsiasi forma di riproduzione o divulgazione senza l'esplicito consenso di Geotech S.r.l.	